footner®

HORNHAUT ADÉ

Peeling Socken

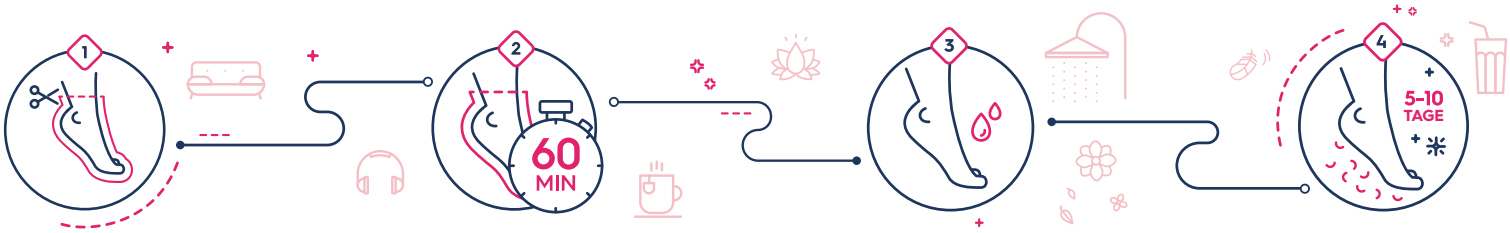

Gebrauchsanweisung:

Vor dem Gebrauch alle Produkte wie z.B. Nagellack entfernen.

1. Schneiden Sie die Peeling Socke entlang der aufgezeichneten Linie mit einer Schere auf. Ziehen Sie die Footner Peeling Socke über den Fuß und verschließen Sie sie oben mit dem Klebestreifen (Aufkleber im Bereich der Sockenspitze). Ziehen Sie Ihre eigenen Socken über die Footner Peeling Socken, so dass diese bequem anliegen.

2. Damit das Produkt gut wirken kann, sollte die Footner Peeling Socke 60 Minuten auf den Füßen getragen werden. Es empfiehlt sich die Verwendung einer Uhr/eines Weckers. **Halten Sie Ihre Füße in einer aufrechten Position, um das Auslaufen von Flüssigkeit zu verhindern.**

3. Die Socken nach 60 Minuten ausziehen und die Füße mit warmen Wasser waschen um überschüssiges Gel zu entfernen.

4. Abhängig von der dicke der Hornhaut wird die alte Hautschicht innerhalb von 5-10 Tagen* nach der Anwendung abgestoßen. **Entfernen Sie abgestorbene Hautschuppen nicht selber, sondern warten Sie, bis sich diese selbstständig ablösen.**

Bei Bedarf kann die Anwendung wiederholt werden. Mindestens 4 Wochen Pause zwischen 2 Anwendungen einhalten.

INGREDIENTS Footner Peeling Socken:

Aqua, Alcohol, Dipotassium Glycyrrhizate, Sodium Hyaluronate, Butylene Glycol, Mandelic Acid, Lactic Acid, Propylene Glycol, Allantoin, Aqua & Propylene Glycol & Cucumis Sativus Juice, Glycolic Acid, Sodium Lactate.

Warnhinweise:

Nicht in der Reichweite von Kindern aufbewahren. Nicht für Kinder unter 12 Jahren geeignet. Nur zur Anwendung am Fuß bestimmt. Kontakt mit Augen und verletzten Hautstellen vermeiden. Nur zur äußeren Anwendung bestimmt. Dieses Produkt nicht anwenden, wenn eine Überempfindlichkeit gegenüber einem oder mehreren Inhaltsstoffen besteht. Nicht auf Füßen mit offenen, blutenden Wunden anwenden. Entfernen Sie abgestorbene Hautschuppen nicht selber, sondern warten Sie, bis sich diese selbstständig ablösen. Ein während der einstündigen Anwendung auftretendes Kältegefühl und Kribbeln ist normal. Bei starkem Brennen oder Juckreiz Peeling Socken ausziehen und Füße mit warmen Wasser abwaschen. Bei anhaltenden Hautirritationen suchen Sie einen Arzt auf. Es ist möglich, in den Peeling Socken zu gehen, wobei jedoch Rutschgefahr besteht und beschädigte Peeling Socken Verfärbungen auf Kleidung und Möbeln verursachen können. Es wird empfohlen, die Füße eine Woche nach Abschluss des Peeling Vorgangs vor direkter Sonneneinstrahlung zu schützten, da die neu gebildete Haut äußerst empfindlich gegenüber UV-Strahlung ist. Nur zur einmaligen Anwendung bestimmt. Entsorgen Sie das Produkt nach dem einmaligen Gebrauch.

Diabetiker: Konsultieren Sie bitte einen Arzt vor der Anwendung der Footner Peeling Socken.

Personen mit Kreislaufbeschwerden: Konsultieren Sie bitte einen Arzt vor der Anwendung der Footner Peeling Socken.

Schwangerschaft und Stillzeit: Da die Haut während der Schwangerschaft und der Stillzeit sehr sensibel sein kann, sprechen Sie vor der Anwendung der Footner Peeling Socken bitte mit einem Arzt.

Dieses Produkt nicht anwenden bei:

Hautreizungen, empfindlicher Haut, Fußpilz, Nagelpilz und anderen Formen offener/gereizter Haut an den Füßen.

Aufbewahrung:

Bei Raumtemperatur lagern. Von offenen Flammen fernhalten.

Für weitere Informationen besuchen Sie **www.footner.at**

Hersteller

Trimb Healthcare, Barbara Strozzilaan 201, 1083HN Amsterdam, The Netherlands

Vertrieb

s.a.m. Pharma Handel GmbH, Jakob-Regenhart-Gasse 16, 2380 Perchtoldsdorf

* Anmerkung: Der Peeling Vorgang ist von Person zu Person unterschiedlich und kann bis zu 14 Tage andauern.

2000413_1